



POLSKI ZWIĄZEK MOTOROWY
Członek Międzynarodowych Federacji FIA, FIM, AIT, FICC, UEM
PZM OZDG Sp. z o.o.
BIURO CERTYFIKOWANYCH RZECZOZNAWCÓW
TECHNIKI SAMOCHODOWEJ, RUCHU DROGOWEGO, MASZYN I URZĄDZEŃ
20-064 Lublin, ul B.Prusa 8
tel. 81 53-34-201, 81 53-34-207, fax 81 53-34-201
Sąd Rejonowy XI Wydział Gospodarczy KRS w Lublinie Nr 0000062614
NIP 712-015-73-34 Kapitał zakładowy 514 103,07zł.

WYCENA Nr: L-0892/2024

z dnia: 2024/10/16

Wykonawca wyceny : inż.Kazimierz ROGALA
Drugi właściciel: Syndyk Masy Upadłości Patryka Kuczara.
Adres: ul. Narutowicza 55/6, 20-016 Lublin
Zadanie: Określenie wartości rynkowej pojazdu

DANE IDENTYFIKACYJNE POJAZDU

Dane: [O] X-2024

Marka: FORD Rok produkcji: 2014
Model: Focus 1.6 TDCi MR`15 E6
Wersja: Trend Nr rejestracyjny: WPR 7478R
Rodzaj pojazdu: Samochód osobowy VIN: WF0LXXGCBLEJ82217

| | |
|---|--------------------------------|
| Nr INFO-EKSPERT | 011-08341 |
| Data pierwszej rejestracji | 2014/07/08 |
| Wskazanie drogomierza | 194683 km |
| Okres eksploatacji pojazdu (14/07/08-24/10/16) | 123 mies. |
| Dop. masa całkow. | 1900 kg |
| Rodzaj nadwozia | kombi (uniwersalne) 5 drzwiowe |
| Jednostka napędowa | z zapłonem samoczynnym |
| Pojemność / Moc silnika | 1560 ccm / 70kW (95KM) |
| Doładowanie | Turbosp. z chłodn. powietrza |
| Liczba cylindrów / Układ cylindrów / Liczba zaworów | 4 / rzędowy / 16 |
| Rodzaj skrzyni biegów | manualna |
| Rodzaj napędu | przedni (4x2) |

WYPOSAŻENIE STANDARDOWE (2014.09-2014.12)

L.p. Nazwa elementu wyposażenia

- 1 Głośniki 6 szt.
- 2 Klimatyzacja
- 3 Komputer pokładowy
- 4 Kurtyny powietrzne boczne
- 5 Lusterka zewnętrzne regulowane elektrycznie
- 6 Lusterka zewnętrzne w kolorze nadwozia
- 7 Mocowanie fotelika dziecięcego ISOFIX
- 8 Poduszka powietrzna kierowcy
- 9 Poduszka powietrzna pasażera
- 10 Poduszki powietrzne boczne
- 11 Radiodtwarzacz CD/MP3
- 12 Sterowanie radiem zdalne
- 13 System bezpieczeństwa inteligentny IPS

L.p. Nazwa elementu wyposażenia

- 14 System Ford MyKey
- 15 System kontroli ciśnienia w oponach
- 16 System kontroli trakcji ESC
- 17 System kontroli trakcji TA
- 18 System poprawiający stabilność na zakretach TVC
- 19 System ułatwiający ruszanie na wzniesieniu HSA
- 20 System wspomagania nagłego hamowania EBA
- 21 Szyby przednie regulowane elektrycznie
- 22 Światła do jazdy dziennej
- 23 Tapicerka tekstylna
- 24 Zestaw naprawczy opon
- 25 Złącze "USB"

L.p. Nazwa pakietu / elementu pakietu wyposażenia standardowego

- 1 ABS + EBD - system dystrybucji siły hamowania
ABS - system zapobiegający blokowaniu kół
System dystrybucji siły hamowania elektroniczny EBD
- 2 Kierownica i dźwignia zmiany biegów pokryte skórą
Dźwignia zmiany biegów pokryta skórą
Kierownica pokryta skórą

KOREKTY

| | |
|-----------------------------------|------------|
| WARTOŚĆ BAZOWA BRUTTO (125 mies.) | 25 700 PLN |
| KOREKTA ZA PIERWSZĄ REJESTRACJĘ | 287 PLN |
| KOREKTA ZA PRZEBIEG | 12 PLN |
| KOREKTY RÓŻNE | -9 527 PLN |

W tym:

| | [%] | Wart. [PLN] |
|--|-------|-------------|
| Stan utrzymania i dbałość o pojazd | -5,0 | -1 299 |
| Korekta ze względu na serwisowanie pojazdu | -5,0 | -1 299 |
| Regionalna sytuacja rynkowa | -10,0 | -2 599 |
| Konieczne naprawy pojazdu | -16,6 | -4 330 |

KOMENTARZ

Podczas badania stwierdzono:

Pojazd kompletny.

Ogniska korozji z perforacją blachy na błotnikach,

Liczne zarysowania lakieru na bokach nadwozia,

Uszkodzone sprzęgło,

Silnik nierówno pracuje, brak mocy,

Uszkodzony układ hamulcowy,

Nadmierne luzy w zawieszeniu przednim.

OPINIA

Pojazd wymaga naprawy w w/opisanym zakresie.

Wartość rynkowa brutto wyżej zidentyfikowanego pojazdu, określona na dzień wykonania opinii wynosi:

16500 PLN

(słownie: szesnaście tysięcy pięćset złotych)

w tym VAT (23,0%) 3085,37 PLN

Wartość określono na podstawie:

- notowań wartości rynkowych z bazy pojazdów "Komputerowego Systemu INFO-EKSPERT" na X-2024 zaakceptowanych przez wykonawcę opinii,
- korekt mających wpływ na wartość pojazdu.

POLSKI ZWIĄZEK MOTOROWY
OKRĘGOWY ZESPÓŁ DZIAŁALNOŚCI GOSPODARCZEJ
Sp. z o.o.
BIURO CERTYFIKOWANYCH
RZECZOZNAWCÓW SAMOCHODOWYCH
tel. (81) 5334201, 5334207, fax: 81 5334300
20-064 Lublin, ul. B. Prusa 8

Licencjonowany Rzeczoznawca
Zarządu Głównego
Polskiego Związku Motorowego
127 inż. Kazimierz Rogala

DOKUMENTACJA FOTOGRAFICZNA

do wyceny nr: L-0892/2024

z dnia: 2024/10/16

DANE IDENTYFIKACYJNE POJAZDU

Dane: [O] X-2024

Marka: FORD

Model: Focus 1.6 TDCi MR`15 E6

Wersja: Trend

Rodzaj pojazdu: Samochód osobowy

Rok produkcji: 2014

Nr rejestracyjny: WPR 7478R



FORD Focus 1



FORD Focus 2



FORD Focus 3



FORD Focus 4



FORD Focus 5



FORD Focus 6



FORD Focus 7



FORD Focus 8

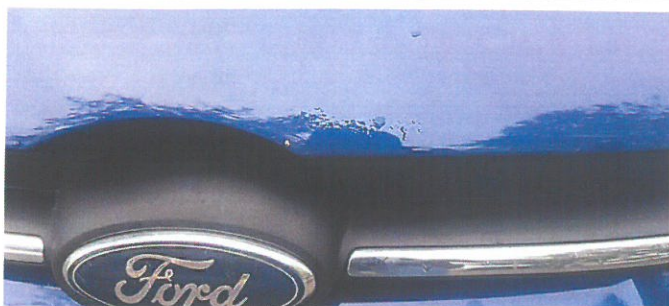

FORD Focus 9



FORD Focus 10



FORD Focus 11



FORD Focus 12



FORD Focus 13



FORD Focus 14



FORD Focus 15



FORD Focus 16



FORD Focus 17



FORD Focus 18



FORD Focus 19



FORD Focus 20



FORD Focus 21



FORD Focus 22



FORD Focus 23



FORD Focus 24

POLSKI ZWIĄZEK MOTOROWY
OKRĘGOWY ZESPÓŁ DZIAŁALNOŚCI GOSPODARCZEJ
Sp. z o.o.
BIURO CERTYFIKOWANYCH
RZECZOZNAWCÓW SAMOCHODOWYCH
tel. (81) 5334201, 5334207, fax: 81 5334300
20-064 Lublin, ul. B. Prusa 8

 Licencjonowany Rzeczoznawca
Zarządu Głównego
Polskiego Związku Motorowego
127 inż. Kazimierz Rogala